A6 Architekten AG Dipl. Architekten ETH FH SIA Unterdorf 12 6018 Buttisholz T +41 41 928 19 79 a6@a6-architekten.ch www.a6-architekten.ch

1.Obergeschoss

1:100

Objekt: Erweiterung Schulhaus 1994, 6218 Ettiswil
Bauherrschaft: Einwohnergemeinde Ettiswil, Surseestrasse 5, 6218 Ettiswil

Datum gez.: 24.04.2026 Datum rev.: Gezeichnet: na, dm Plannummer: 838.333 Format: 84.1 / 84.1 ±0.00 = 526.74 m ü.M.

Baueingabe
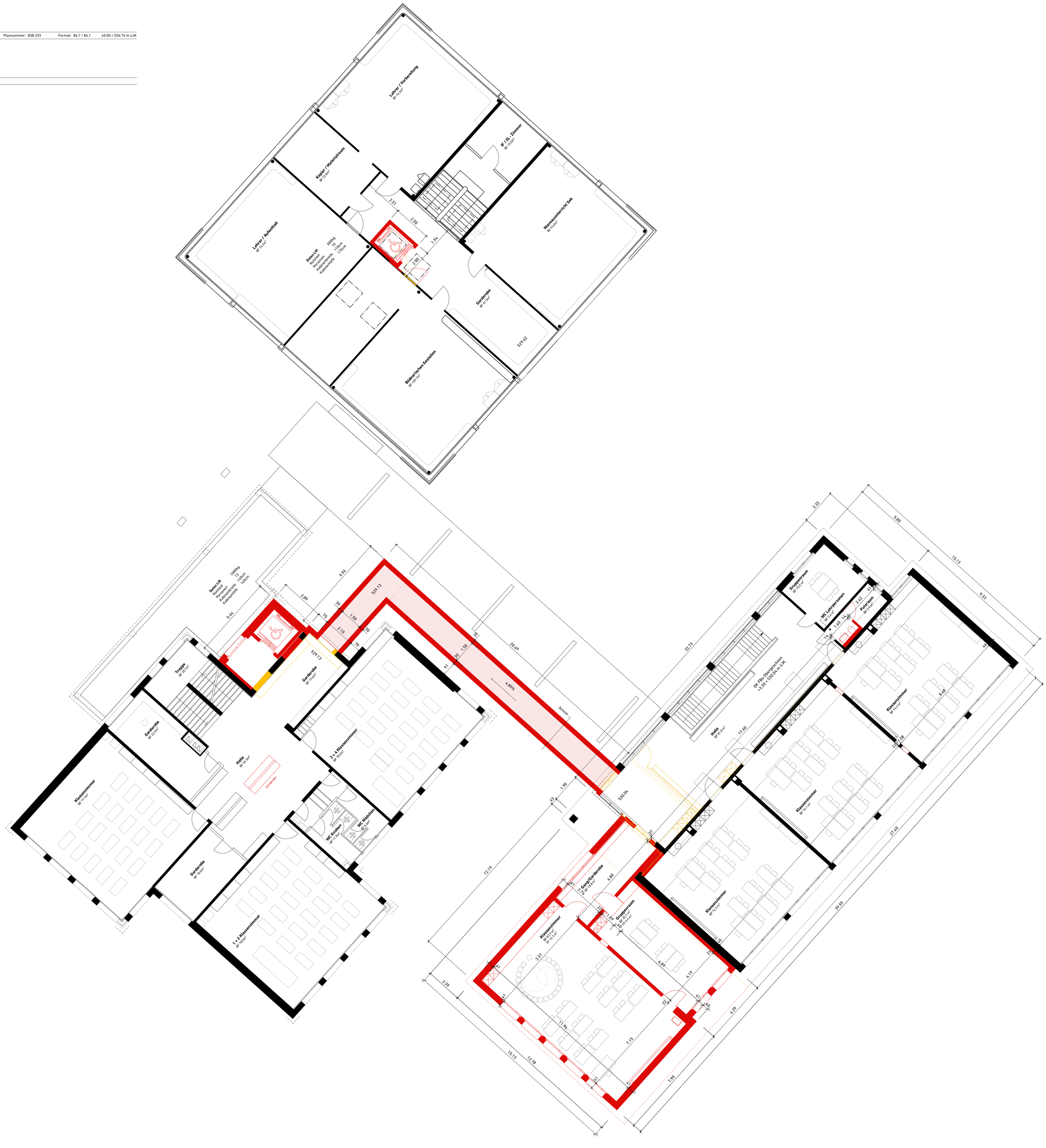
Bestehend Abbruch Neu